

Sehr geehrte Patientinnen, sehr geehrte Patienten,

die Praxis für Hals-Nasen-Ohren-Heilkunde im Medizinischen Versorgungszentrum Johanneum Wildeshausen bietet Ihnen eine innovative, an den aktuellen Standards und Leitlinien orientierte Medizin. Unser Team vereint medizinische Kompetenz mit viel menschlicher Wärme, denn Sie und Ihre Gesundheit stehen im Mittelpunkt unseres Handelns. Daher bieten wir unseren Patienten eine bestmögliche, individuell am Menschen orientierte Behandlung.

Neben der ambulanten Versorgung bieten wir als Belegarztpraxis am Krankenhaus Johanneum Wildeshausen auch ein großes operatives Spektrum an. Dazu zählen die funktionelle Chirurgie der äußeren und inneren Nase, sanierende Eingriffe der Nasennebenhöhlen, Rachenmandelentfernungen, Gaumenmandelentfernungen bzw. -teilentfernungen, Drainagen des Mittelohres (Paukenröhrchen), plastische Operationen, Ohr-Operationen, Speicheldrüsen-Operationen sowie diagnostische mikrolaryngoskopische Eingriffe (Kehlkopfspiegelung) und Tumoroperationen. Zusätzlich erfolgen auch Behandlungen kompliziert verlaufender, akut entzündlicher Erkrankungen und die Therapie von Durchblutungsstörungen im Bereich des Innenohres und des Gleichgewichtsorgans (Hörsturz, Tinnitus, Schwindel).

Dieser Flyer gibt Ihnen einen kleinen Überblick unseres Leistungsspektrums.

Ihre



Dr. med.
Annette Sonnenburg
Fachärztin für Hals-Nasen-Ohrenheilkunde

Kontakt

Hals-Nasen-Ohrenheilkunde

Tel.: (0 44 31) 982-1900
Fax : (0 44 31) 982-1905
E-Mail: hno@mvz-johanneum.de

Öffnungszeiten:

Damit wir die Wartezeiten für Sie möglichst kurz halten können, vereinbaren Sie bitte einen Termin.

Mo. 9:00 - 12:00 Uhr und 14:00 - 17:00 Uhr
Di. morgens Termine nach Vereinbarung und 14:00 - 17:00 Uhr
Mi. telefonische Terminabsprache bis 12:00 Uhr und Termine nach Vereinbarung
Do. 9:00 - 12:00 Uhr und 14:00 - 17:00
Fr. 9:00 - 12:00 Uhr



**Chefärztin Dr. med.
Annette Sonnenburg**
Fachärztin für
Hals- Nasen-Ohrenheilkunde

Fachbereiche des MVZ Johanneum

**Praxis für Anästhesie und
spezielle Schmerztherapie**
Dr. med. Hans Risse
Dr. med. Claudia Lieb

**Praxis für Gynäkologie
und Geburtshilfe**
Dr. med. Günter Grewe
Iryna Rybakovska
Ute Wrehe

Praxis für Chirurgie
Dr. med. Alexandra Nees
Dr. medic. (RO) Roger Skaf

**Praxis für
Hals-Nasen-Ohrenheilkunde**
Dr. med. Annette Sonnenburg

Praxis für Urologie
Dr. med. Stefan Bagge
Dr. med. Ingmar Hellhoff

MVZ Johanneum

Medizinisches Versorgungszentrum

Feldstraße 1a
27793 Wildeshausen
www.krankenhaus-johanneum.de
www.mvz-johanneum.de

MVZ Johanneum
Medizinisches Versorgungszentrum

Hals-Nasen- Ohrenheilkunde

Informationen für Patienten



Praxis Dr. med.
Annette Sonnenburg



Leistungen der konservativen Therapie

- HNO-ärztliche Grundversorgung
- Therapie der Durchblutungsstörungen im Innenohr und Gleichgewichtsorgan (Tinnitus, Hörsturz, Schwindel)
- Therapie kompliziert verlaufender, akut entzündlicher Erkrankungen im HNO-Bereich (z.B. Nasennebenhöhlenentzündung, Mittelohrentzündung oder Speicheldrüsenentzündung)
- Therapie allergischer Erkrankungen (z.B. bei Schwellung und Rötung der Nasenschleimhaut, Niesen oder Niesattacken, Nasensekretion und Nasenatmungsbehinderung, Juckreiz des Nasenrachens und des Gaumens)

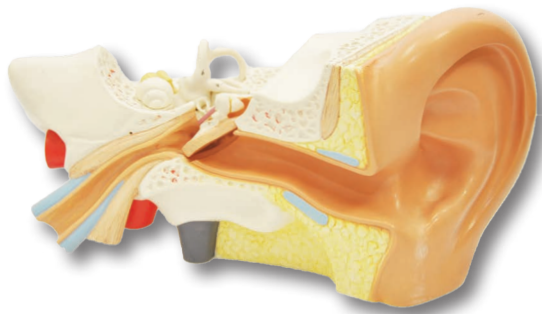

Leistungen der operativen Therapie

- Funktionelle Chirurgie der äußeren und inneren Nase
- Tonsillotomien und Tonsillektomien (teilweise und vollständige chirurgische Entfernung der Gaumenmandeln)
- Adenotomien (Entfernung der Rachenmandeln)
- Paukenröhrcheneinlage
- plastische Operationen (z.B. Ohrenmuschel-Anlegeplastik)
- Ohroperationen (Verschluss von Trommelfeldefekten, Therapie chronischer Mittelohrentzündung)
- Speicheldrüsenoperationen (z.B. bei Ohrspeicheldrüsentumoren)
- Diagnostische, mikrolaryngoskopische Eingriffe (z.B. Stimmbandpolyp-Entfernung)
- Tumoroperationen (z.B. Lymphome, Plattenepithelkarzinome wie Stimmbandkarzinome)

Diagnostik

- Endoskopie / Mikroskopie (z.B. Nase, Ohren)
- Ultraschalldiagnostik (z.B. Speicheldrüse)
- Hördiagnostik (BERA, OAE, Audio)
- Gleichgewichtsdiagnostik
- Schlafdiagnostik (z.B. bei Schnarchen)
- Allergologische Diagnostik (z.B. Pollen)
- Neugeborenencreening
- Schluckdiagnostik
- Riechdiagnostik



Wir sind für Sie da (von links):
 Dr. med. Annette Sonnenburg, Gabi Schwanitz,
 Jasmin Lemke, Anja Börner und Marlis Kirchhoff.

